

### PREMIER TRIMESTRE 2024

Le baromètre économique du PETR est une publication de l'Agence d'Urbanisme de l'Artois, qui paraît chaque trimestre pour suivre au plus près les dynamiques de l'économie territoriale à l'échelle du Pôle d'Équilibre Territorial et Rural Ternois 7 Vallées, qui rassemble les Communautés de Communes du Ternois et des 7 Vallées.

Le baromètre présente les toutes dernières données disponibles sur le marché de l'emploi et l'activité des entreprises, pour observer en temps réel la conjoncture et mieux appréhender les enjeux économiques à venir sur le territoire.

## Embauches et demandeurs d'emplois sur le PETR

4<sup>ème</sup> trimestre 2023



### L'évolution des déclarations préalables à l'embauche à l'échelle des EPCI : une tendance différente entre les deux territoires

\*Note méthodologique : Pôle-emploi nous fournit uniquement le nombre de déclarations à l'embauches pour un trimestre donné (ex : T3-2023) ainsi que son évolution par rapport au même trimestre de l'année précédente (T3-2022). Le calcul du nombre d'embauches pour le trimestre de l'année n-1 se fait donc a posteriori. Ce qui explique le peu de données présentes sur le graphique ci-dessus, nous allons donc construire le graphique au fil des publications du baromètre. Il semble important de noter que plus de 95% des DPAE mènent à une embauche effective. Cet indicateur nous permet de mesurer le dynamisme du marché de l'emploi sur un territoire.

Au quatrième trimestre 2023, le nombre de déclarations préalables à l'embauche (DPAE) est en baisse de 22% sur le territoire du TernoisCom par rapport au quatrième trimestre 2022, soit une diminution de 260 embauches prévisionnelles. Sur cette même période, le nombre de DPAE sur le territoire des 7 Vallées enregistre une nette hausse de 23%, soit 170 embauches envisagées supplémentaires. La tendance nationale est également à la hausse avec une augmentation du nombre de DPAE de 2%.

Sur la période récente, entre le troisième et le quatrième trimestre 2023, la dynamique globale du Pôle d'Équilibre Territorial et Rural enregistre une forte baisse des embauches prévisionnelles, tandis qu'à l'échelle nationale celle-ci est plus modérée.

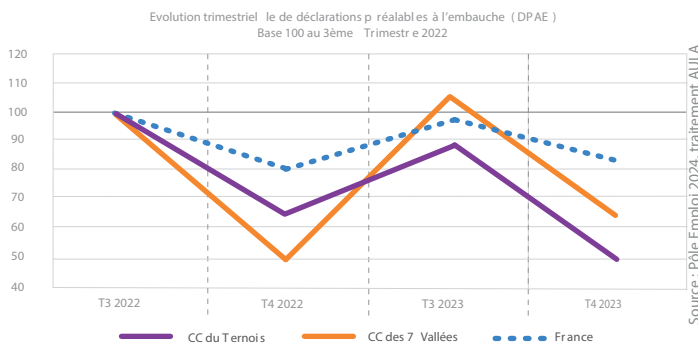

### La situation des demandeurs d'emploi du territoire : Une légère dégradation

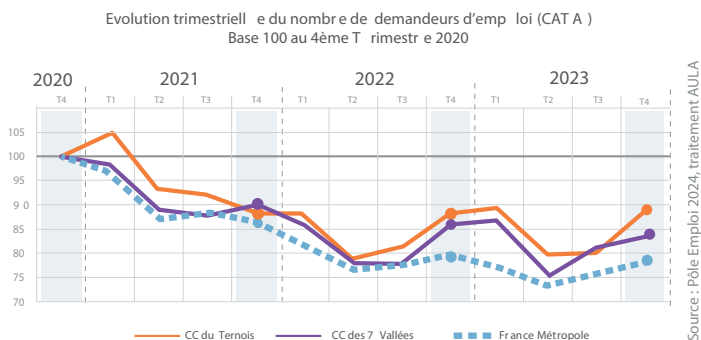

Au quatrième trimestre 2023, le nombre de demandeurs d'emploi sur le territoire des 7 Vallées baisse de 4% par rapport au quatrième trimestre 2022, tandis que TernoisCom voit son nombre de demandeurs d'emploi stagner sur la même période. Cela représente une diminution de 50 demandeurs d'emploi sur la Communauté de Commune des 7 Vallées. Au niveau national, le nombre de demandeurs d'emploi est en hausse de 0,5% entre le quatrième trimestre 2022 et le quatrième trimestre 2023.

Cependant, sur l'année 2023, la tendance globale du PETR suit l'évolution nationale avec une baisse marquée entre le premier et le deuxième trimestre, puis un net rebond sur le dernier semestre.

# Climat des affaires sur le PETR

1<sup>er</sup> trimestre 2024



## Les défaillances et créations d'entreprises : Un ralentissement de la dynamique territoriale

Les données des défaillances calculent le nombre d'ouvertures de procédures collectives par trimestre selon la date de jugement, et recensent les jugements d'ouverture de liquidation judiciaire, de procédures de redressement judiciaire et de procédure de sauvegarde

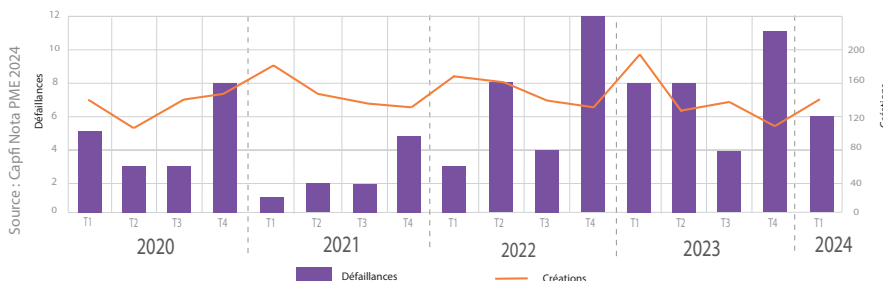

Le nombre de défaillances est en baisse sur le premier trimestre 2024, avec 6 défaillances sur cette période contre 11 lors du trimestre précédent.

Entre le premier trimestre 2023 et le premier trimestre 2024, le nombre de créations d'entreprises enregistre une baisse de 24,4%, soit une diminution de 47 créations pour atteindre, au 1er Trimestre 2024, 146 créations.



## Scoring Nota PME : Une augmentation des entreprises scorées

Le premier trimestre 2024 est marqué par une augmentation de 133 entreprises scorées par rapport au trimestre précédent.

47% de ces entreprises sont en bonne santé, soit 54 de plus qu'au trimestre précédent. Les entreprises vulnérables représentent quant à elles 39% des entreprises scorées, avec une augmentation de 65 entreprises sur le trimestre, tandis que les entreprises en difficulté ne représentent que 14% des entreprises scorées.

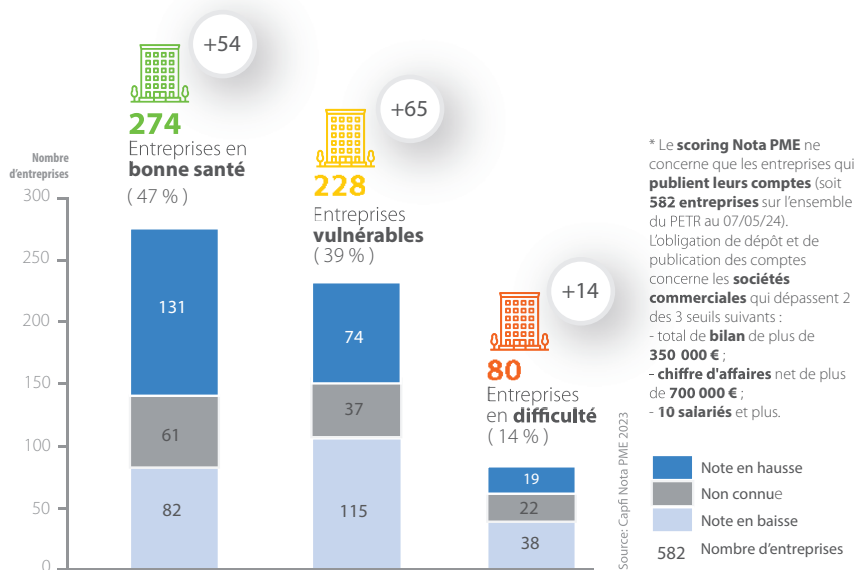

## Méthodologie de calcul du scoring Nota PME

3 grands critères de performance :

- **Rentabilité**  
capacité à gagner de l'argent
- **Solvabilité**  
capacité à faire face à ses créances
- **Robustesse**  
solidité de l'entreprise au regard de sa structure bilancielle

Pondération

par rapport au positionnement de l'entreprise dans son **secteur d'activité**

= Entreprise **performante**

Entreprise avec des **fragilités significatives**

