



# PROGRAMME PARTENARIAL D'ACTIVITES

2026



AULA  
AGENCE D'URBANISME  
DE L'ARTOIS





L'année 2026 s'ouvre pour l'AULA avec une ambition renouvelée et une responsabilité renforcée.

Fidèle à sa vocation d'outil stratégique au service des territoires, notre Agence inscrit son Programme Partenarial d'Activités dans une logique de continuité, d'innovation et d'adaptation aux grandes transitions à l'œuvre.

L'exercice 2025 a confirmé notre capacité collective à agir dans un contexte institutionnel exigeant, marqué notamment par la décision de la Communauté d'agglomération de Lens-Liévin de se retirer de l'Agence à compter du 31 décembre 2025. Cette étape importante n'a en rien altéré la continuité de notre action ni la qualité du service rendu à l'ensemble de nos membres. Elle nous engage toutefois, pour 2026, à poursuivre une réflexion lucide et collective sur l'évolution de nos missions, de nos partenariats et de notre modèle économique, à l'aube du mandat 2026-2032.

Le PPA 2026-2027 traduit cette volonté d'avancer avec méthode et détermination.

Notre premier axe consolide le socle de la connaissance territoriale. La montée en puissance de la Plateforme Numérique Collaborative marque une étape structurante : elle devient l'infrastructure centrale de mutualisation des données, enrichie de nouvelles fonctionnalités, dont une intelligence artificielle développée en interne, sécurisée capable d'interroger les documents réglementaires et d'apporter des réponses contextualisées à l'échelle communale ou parcellaire. L'actualisation et l'enrichissement de nos observatoires – foncier, habitat, mobilités, économie, environnement – renforceront encore la qualité de l'aide à la décision apportée aux collectivités.

Le deuxième axe affirme notre engagement prospectif. Les démarches « Toiles » se déploient comme de véritables outils d'anticipation stratégique : transitions agricoles et agroalimentaires en appui au PAT, toiles énergétiques et de l'eau industrielle sur des zones d'activités pilotes, toile du machinisme agricole sur les 7 Vallées. Parallèlement, l'adaptation au changement climatique devient une priorité structurante : modélisation des îlots de chaleur, analyse des ressources en eau, projection des risques d'inondation, élaboration d'une matrice des risques territoriaux. Anticiper pour mieux décider : telle est notre responsabilité.

Le troisième axe accompagne concrètement les transitions. Mobilités interterritoriales, décarbonation industrielle, résilience alimentaire, élaboration du PCAET : l'AULA mobilise ses compétences pour articuler vision stratégique et mise en œuvre opérationnelle. Les travaux engagés avec l'ADEME et GRDF illustrent cette capacité à fédérer les partenaires autour de solutions innovantes et vertueuses.

Le quatrième axe réaffirme notre rôle central en matière de planification. Suivi du des SCoT, élaboration du PLUiH, déclinaison réglementaire de la Trame Verte et Bleue, stratégie foncière au service de la sobriété et de la maîtrise de l'étalement urbain : autant de chantiers structurants qui traduisent notre engagement en faveur d'un aménagement durable et cohérent.

Enfin, nos expertises thématiques et nos partenariats communaux continueront d'incarner la proximité et l'agilité de l'Agence : accompagnement des projets urbains, réflexion sur les logements des seniors, développement du cadastre solaire, structuration des filières économiques locales. Ces actions concrètes témoignent de notre volonté d'apporter des réponses adaptées aux besoins spécifiques de chaque territoire.

À l'heure où s'ouvre une nouvelle séquence institutionnelle, l'AULA démontre qu'elle demeure un acteur stratégique, innovant et responsable. Notre force réside dans l'engagement collectif de nos élus, de nos partenaires et des équipes de l'Agence, au service d'une ambition partagée : préparer l'avenir de nos territoires dans un monde en profonde mutation.

A l'occasion de cette dernière année de mandature et de Présidence pour ce qui me concerne, je tiens à remercier chaleureusement l'ensemble de celles et ceux qui contribuent, par leur implication et leur sens des responsabilités, à faire de l'AULA un outil commun solide, utile et tourné vers l'avenir.

En 2026, plus que jamais, nous continuerons à anticiper, à accompagner et à agir ». Nous poursuivrons, avec détermination, notre mission au service des territoires de l'Artois et de leur avenir. Ainsi, nous préparons déjà la prochaine séquence stratégique 2026-2032. Cette étape devra consolider notre position d'acteur territorial de référence, capable d'innover, d'anticiper et de fédérer.



**Corinne LAVER SIN**

Présidente de l'Agence d'Urbanisme de l'Artois  
Vice-Présidente de la CABBALR en charge du foncier et de l'urbanisme  
Maire de Hinges

# LE TERRITOIRE DE L'AGENCE

319 COMMUNES, 718 200

**PETR** Ternois  
7 Vallées  
Pôle d'Equilibre Territorial et Rural

66 600 habitants

**Hesdin  
la-Forêt**



Communauté d'Agglomération  
**Béthune-Bruy**  
Artois Lys Romane

275 750 habitants

**Colonne  
Ricou**

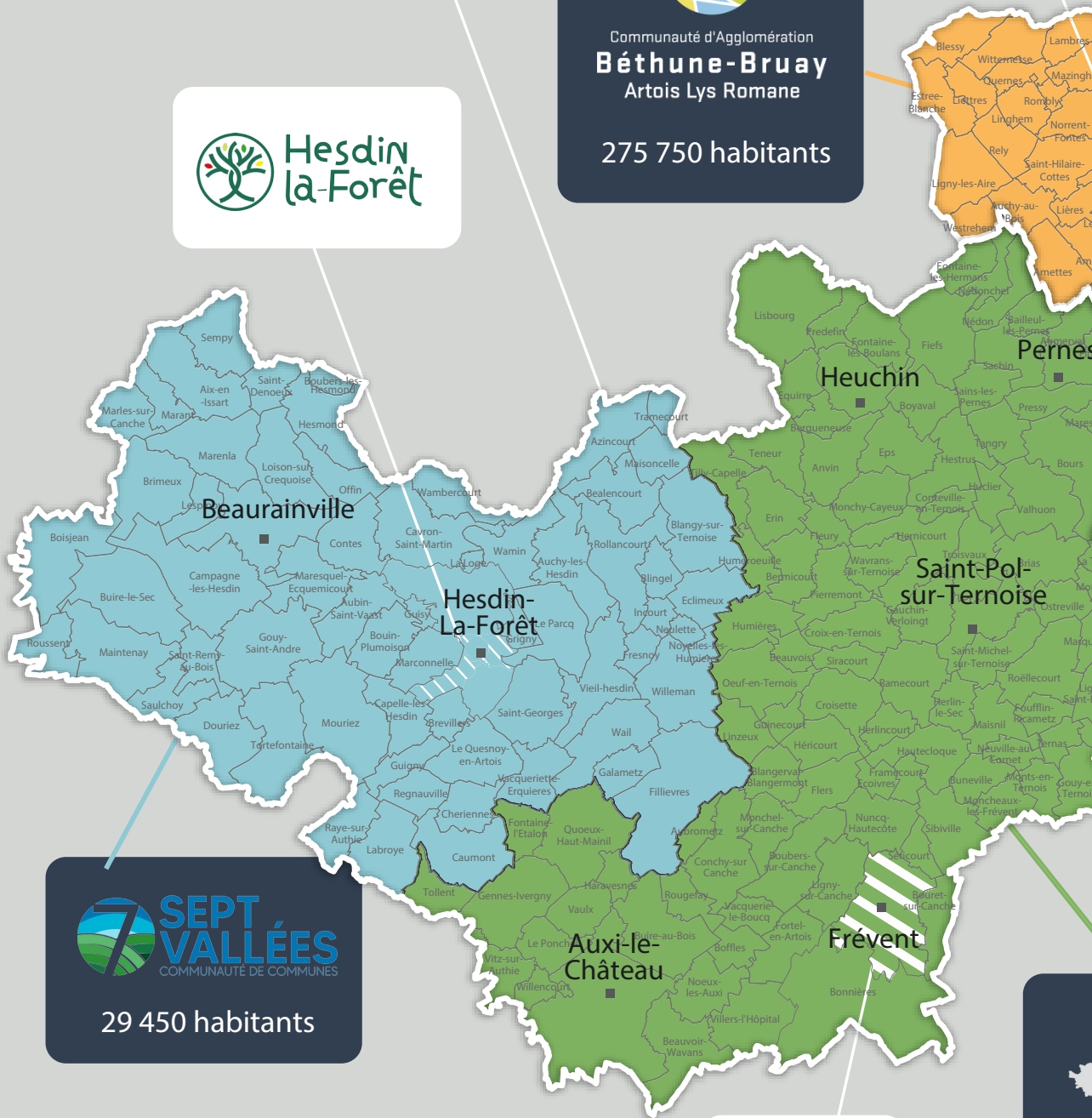

**7 SEPT  
VALLÉES**  
COMMUNAUTÉ DE COMMUNES

29 450 habitants



**FRÉVENT**

# TERRE D'URBANISME DE L'ARTOIS

651 600 HABITANTS, 2 130 KM<sup>2</sup>

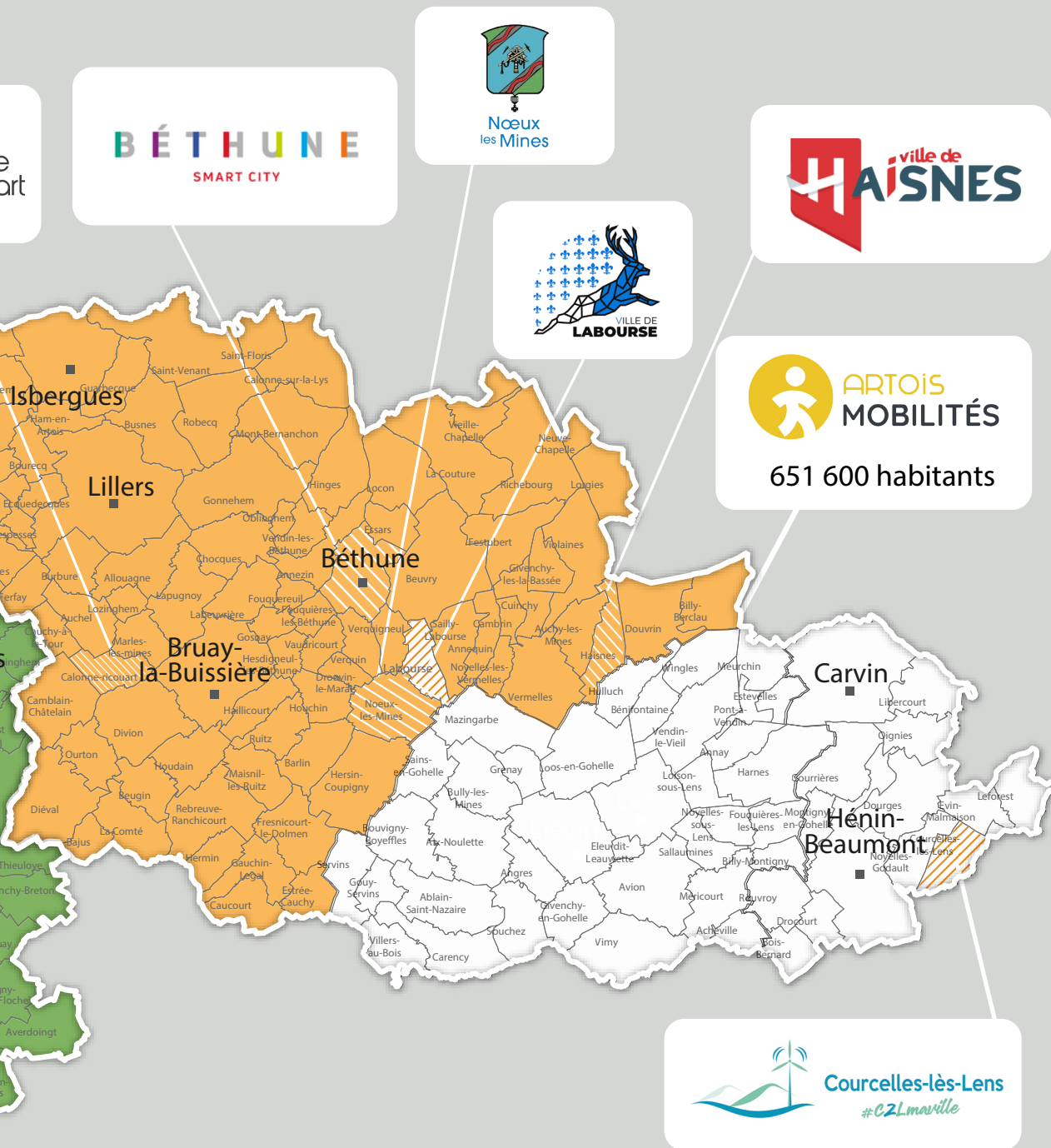

**TERNOISCOM**  
— TERRE D'AVENIR —  
37 150 habitants

10 km

---

## LE BUREAU AU 1<sup>ER</sup> JANVIER 2026



**Présidente**  
**M<sup>me</sup> Corinne LAVERSin**

Vice-Présidente de la Communauté d'Agglomération de Béthune-Bruay, Artois Lys Romane en charge du foncier et de l'urbanisme - Maire d'Hinges



**1<sup>er</sup> vice-Président**  
**M. Olivier GACQUERRE**

Président de la Communauté d'Agglomération de Béthune-Bruay, Artois Lys Romane - Maire de Béthune



**2<sup>ème</sup> vice-Président**  
**Poste vacant**

depuis le 01/01/2026 (départ de la CALL)



**3<sup>ème</sup> vice-Président**  
**Poste vacant**

depuis le 01/01/2022 (départ de la CAHC)



**AULA**  
AGENCE D'URBANISME  
DE L'ARTOIS



**Trésorier**  
**M. Jean-Pierre SANSEN**

Élu au Syndicat Mixte des Transports Artois Mobilités - Maire de Ruitz



**M. Didier HOCHART**

Vice-Président de la Communauté de Communes du Ternois en charge de l'urbanisme et de la politique de l'habitat - Adjoint au Maire de St Pol-sur-Ternoise



**M. François DOUAY**

Vice-Président de la Communauté de Communes des 7 Vallées en charge de l'aménagement du territoire et de la mutualisation - Maire de Boisjean



**Secrétaire**  
**M. Claude BACHELET**

Président du Pôle d'Équilibre Territorial et Rural Ternois 7 Vallées, Vice-Président de la Communauté de Communes du Ternois, en charge du Pôle d'Équilibre Territorial et Rural - Maire de Croisette

## L'ASSEMBLÉE GÉNÉRALE AU 1<sup>ER</sup> JANVIER 2026

### MEMBRES DE DROIT

#### CABBALR

**M. Olivier GACQUERRE\***

M<sup>me</sup> Maryse BERTOUX

**M. Steve BOSSART\***

M. Bertrand COCQ

M<sup>me</sup> Catherine DECOURCELLE

M. Didier DEPAEUW

M. Jean-Michel DUPONT

**M. Ludovic IDZIAK\***

**M<sup>me</sup> Corinne LAVERVIN\***

**M<sup>me</sup> Nadine LEFEBVRE\***

**M. Bertrand LELEU\***

M<sup>me</sup> Sylvie MEYFROIDT

M. Denis PREVOST

M. Jacques SWITALSKI

**M. David THELLIER\***

#### CALL

**M. Sylvain ROBERT\***

M. Ludovic GAMBIEZ

M. Georges KOPROWSKI

**M. François LEMAIRE\***

**M. Jean LETOQUART\***

**M<sup>me</sup> Agnès LEVANT\***

M<sup>me</sup> Laure MEPHU NGUIFO

**M. Alain ROGER\***

M<sup>me</sup> Samia SADOUNE

**M. Yves TERLAT\***

M<sup>me</sup> Martine CHWICKO

M. Gaston CHOQUENET

M. Christian SPRIMONT

#### CC DES 7 VALLÉES

M. Matthieu DEMONCHEAUX

**M. François DOUAY\***

#### CC DU TERNOIS

M. Marc BRIDOUX

M. Jean-Luc FAY

**M. Didier HOCHART\***

#### PMA (Dissout au 31 Mars 2025)

**M. Alain BAVAY\***

M. Bernard BAUDE

M. Steve BOSSART

**M. Christian MUSIAL\***

#### SMT ARTOIS MOBILITÉS

**M. Laurent DUPORGE\***

M. Charly MEHAIGNERY

**M. Jean-Pierre SANSEN\***

M. Jean-Marc TELLIER

#### PETR TERNOIS 7 VALLÉES

**M. Claude BACHELET\***

#### ÉTAT

**M. Julien LABIT\***

**M. Edouard GAYET\***

### MEMBRES ACTIFS

#### RÉGION HAUTS-DE-FRANCE

**M. Pierre Emmanuel GIBSON\***

#### DÉPARTEMENT DU PAS DE CALAIS

**M<sup>me</sup> Emmanuelle LEVEUGLE**

#### ÉTABLISSEMENT PUBLIC FONCIER

**M<sup>me</sup> Catherine BARDY**

#### PAS-DE-CALAIS HABITAT

**M<sup>me</sup> Bruno FONTALIRAND\***

### COLLEGE DES COMMUNES

#### COURCELLES-LÈS-LENS

**M<sup>me</sup> Édith BLEUZET\***

#### BÉTHUNE

**M. Olivier GACQUERRE\***

#### LABOURSE

**M. Philippe SCAILLIEREZ**

#### HESDIN-LA-FORÊT

**M. Matthieu DEMONCHEAUX**

#### FRÉVENT

**M. Johann DELARCHE**

#### CALONNE-RICOUART

**M. Ludovic IDZIAK\***

#### NOEUX-LES-MINES

**M. Serge MARCELLAK**

#### HAISNES

**M. Frédéric WALLET**

### MEMBRES ASSOCIES

#### CHAMBRE DE COMMERCE ET D'INDUSTRIE

**M. Alain CUISSE\***

#### CHAMBRE DE MÉTIERS

**M. Freddy GUILBERT\***

(ou son représentant élu **M. Bernard DOLLET**)

#### CHAMBRE D'AGRICULTURE

**M<sup>me</sup> Lucie DELBARRE**

#### UNIVERSITÉ D'ARTOIS

**M<sup>me</sup> Anne DAGUET-GAGEY**

#### VOIES NAVIGABLES DE FRANCE

**M<sup>me</sup> Marie Céline MASSON**

#### AGENCE DE L'EAU ARTOIS PICARDIE

**M. Thierry VATIN\***

#### NORLINK

**M. Bruno FONTAINE**

\* Membres du Conseil d'Administration de l'AULA

## Les membres de droit et actifs



## Les membres associés



## Le collège des communes



FRÉVENT



Nœux  
les Mines



Hesdin  
la-Forêt

BÉTHUNE  
SMART CITY



Courcelles-lès-Lens  
#CZLmaVille

**AXE 1**

**CONNAISSANCE TERRITORIALE ET  
DATA, OUTILS D'AIDE À LA DÉCISION**

**P 10-13**

**AXE 2**

**LA PROSPECTIVE, AU SERVICE DES  
STRATÉGIES TERRITORIALES**

**P 14-15**

**AXE 3**

**APPUI AUX TRANSITIONS TERRITORIALES**

**P 16-17**

**AXE 4**

**PLANIFICATION STRATÉGIQUE**

**P 18-19**

**AXE 5**

**MISSIONS D'EXPERTISES  
ET PARTENARIATS**

**P 20-22**





### LES PRIORITÉS 2026

- La mise en service progressive et expérimentale de la PNC (mutualisation, offres de service numériques, répliquabilité de l'application en « marque blanche », abonnements à l'application mobile à partir du 2ème trimestre 2026 :
  - *Mise en service gratuite de l'application mobile pour les partenaires membres de droit sur le 1er trimestre 2026*
  - *Puis mise en service payant de l'application mobile à compter du 2ème trimestre 2026*
  - *Formation et acculturation à l'usage de la PNC*
- La poursuite du développement de fonctionnalités de la PNC (agrégations de nouvelles données, IA et nouveaux Pocs, ...)
- Poursuite de l'actualisation et de l'automatisation/semi-automatisation de tous les observatoires de l'Agence au fur et à mesure de leur consolidation.

### TÂCHES À RÉALISER EN 2026 SELON 6 TYPES :

1/ Faisabilité, Préfiguration : Identification des indicateurs selon les objectifs à atteindre

2/ Création de la base de données

3/ Outils de visualisation/Dataviz : géobusiness, lizmap, ESRI

4/ Actualisation automatique/semi-automatique/manuel

5/ Migration ou intégration de nouvelles approches/indicateurs ou données dans observatoire

6/ Valorisation (publications, poster, Kawa, réseaux sociaux, chiffres clés, vidéos, canva, etc...)

### Thématique : AGRICULTURE

- Observatoire agricole (périmètre AULA)

1	2	3	4	5	6
---	---	---	---	---	---

X X X

### Thématique : COMMERCE

- Observatoire du commerce (AULA)
- Politique locale du Commerce (CABBALR)

1	2	3	4	5	6
---	---	---	---	---	---

X X  
X X

### Thématique : DECHETS

- Observatoire des déchets (Ternois Com)

1	2	3	4	5	6
---	---	---	---	---	---

X X X

### Thématique : ECONOMIE

- Baromètres économiques et défaillances des entreprises (AULA et EPCI) + contribution Comité Grand Béthune
- Observatoire de l'entrepreneuriat & de l'emploi (périmètre AULA)
- Déclinaison / exploitation territoriale - observatoire emploi & entrepreneuriat (CABBALR)
- Déclinaison / exploitation territoriale - observatoire emploi & entrepreneuriat (Ternois Com)
- Déclinaison / exploitation territoriale - observatoire emploi & entrepreneuriat (7 Vallées)
- Observatoire du foncier économique (CABBALR)

1	2	3	4	5	6
---	---	---	---	---	---

X X  
X X X  
X X X  
X X X  
X

### Thématique : ENERGIE

- Observatoire de l'énergie

1	2	3	4	5	6
---	---	---	---	---	---

X X

### Thématique : ENVIRONNEMENT

- Observatoire de l'environnement (intégrant SAFN + santé des sols)

1	2	3	4	5	6
---	---	---	---	---	---

X X X

### Thématique : FRICHES

- Déclinaison territoriale - observatoire des friches (CABBALR)
- Déclinaison territoriale - observatoire des friches (Ternois Com)
- Déclinaison territoriale - observatoire des friches (7 Vallées)

1	2	3	4	5	6
---	---	---	---	---	---

X X  
X X  
X X

### Thématique : HABITAT

- Observatoire de l'habitat (périmètre AULA)
- Suivi / participation / évaluation - PLH (CABBALR)
- Suivi / participation / évaluation - PLH (Ternois Com)
- Suivi / participation / évaluation - PLH (7 Vallées)

1	2	3	4	5	6
---	---	---	---	---	---

			X	X	X
				X	X
				X	X
				X	X

### Thématique : MOBILITE

- Actualisation de l'observatoire du PDU (Artois Mobilités)
- Actualisation du schéma cyclable (Artois Mobilités)

1	2	3	4	5	6
---	---	---	---	---	---

			X		X
			X		X

### Thématique : NUMERIQUE

- Développement et mise en service de la Plateforme Numérique Collaborative

1	2	3	4	5	6
---	---	---	---	---	---

			X	X	X
--	--	--	---	---	---

### Thématique : POLITIQUE DE LA VILLE

- Evaluation du NPNRU (CABBALR)
- Suivi / Evaluation / Participation - Contrat de Ville (CABBALR)
- Observatoire politique de la ville (CABBALR)

1	2	3	4	5	6
---	---	---	---	---	---

			X		X
			X		X
			X		X

### Thématique : PROJET DE TERRITOIRE

- Approche spécifique Territoire de la 1/2 heure - Projet de Territoire (CABBALR)
- Evaluation du Projet de Territoire (CABBALR)
- Actualisation et nouvelle feuille de route du Projet de Territoire (7 Vallées)

1	2	3	4	5	6
---	---	---	---	---	---

			X		X
			X		X
X	X			X	X

### Thématique : SANTE

- Observatoire de la santé (AULA)

1	2	3	4	5	6
---	---	---	---	---	---

X	X	X			
---	---	---	--	--	--

### Thématique : **TOURISME**

- Observatoire du tourisme (7 Vallées)
- Observatoire du tourisme (CABBALR)

1	2	3	4	5	6
			X		X
	X	X			X

### Thématique : **TRANSITION**

- Observatoire des transitions territoriales

1	2	3	4	5	6
	X	X			X

### Thématique : **ZAN**

- Observatoire de l'artificialisation des territoires (périmètre AULA + EPCI)

1	2	3	4	5	6
	X	X			X

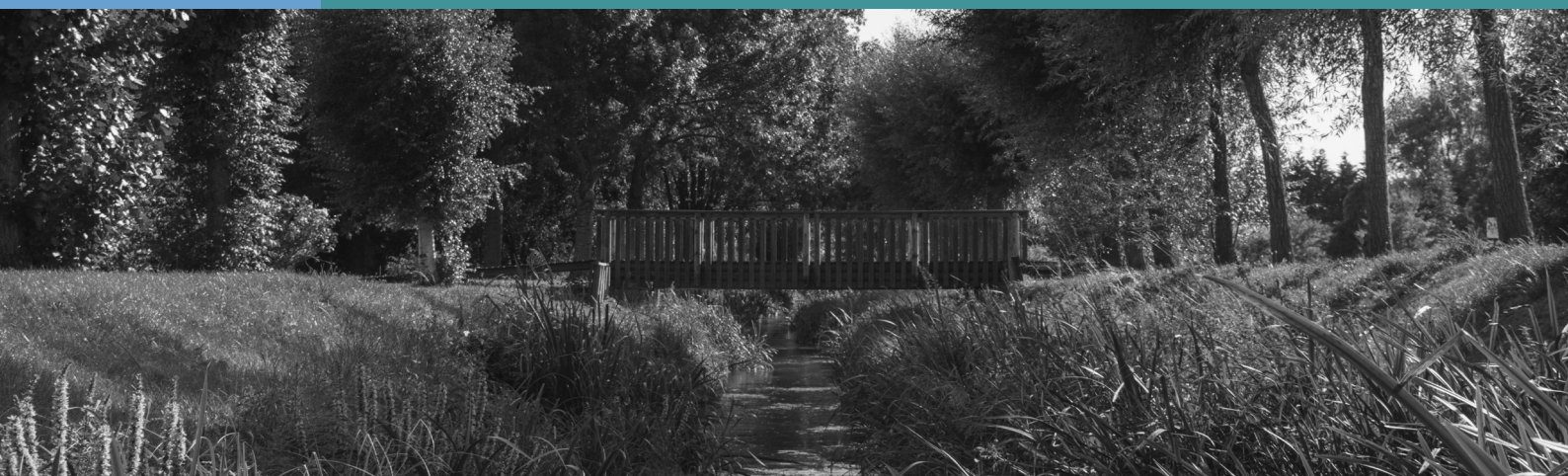

### LES PRIORITÉS 2026

- Poursuites des démarches exploratoires :
  - Sur les démarches de « Toiles », déclinaisons territoriales ou nouvelles thématiques (machinisme agricole, transitions agricoles et agroalimentaires, ...)
  - Sur les enjeux d'adaptation au changement climatique avec « la matrice des risques territoriaux » ou vulnérabilités territoriales, qualification et santé des sols, résilience à surchauffe urbaine, etc.
- Démarches et collaborations partenariales avec le Département, la Région, la FNAU, le réseau URBA8, coordination et mutualisation avec d'autres partenaires territoriaux, participations aux débats des partenaires de l'Agence

### NATURE DES LIVRABLES ENVISAGÉS EN 2026 :

1/ Expertise (recherche action, veille, benchmark, définition méthodo, production de notes)

2/ Rapport d'analyse et liens avec outils de prospective

3/ Publications

4/ Kawas ou post réseaux sociaux

5/ Organisation d'un évènement (Conférence, visites, etc. ...)

### Thématique : ECONOMIE

- Déclinaison territoriale - Toile de l'énergie (CABBALR)
- Déclinaison territoriale - Toile de l'eau industrielle (CABBALR)
- Construction d'une toile des transitions agricoles et agro-alimentaires (CABBALR)
- Déclinaison territoriale - Toiles de l'énergie et de l'eau industrielle (Ternois Com)
- Déclinaison territoriale - Toiles de l'énergie et de l'eau industrielle (7 Vallées)
- Suivi des filières économiques (CABBALR)
- Atlas des ZAE (fiche descriptive) - CABBALR

	1	2	3	4	5
	X	X	X	X	X
	X	X	X	X	X
					X
					X
		X	X		
		X	X		
		X	X		

### Thématique : FORMATION

- Animation de conférences débats avec appui d'expert

	1	2	3	4	5
			X	X	X

### Thématique : MOBILITE

- Accompagnement dans le cadre du dossier du Réseau Express Métropolitain (Artois Mobilités)

	1	2	3	4	5
	X	X	X	X	

### Thématique : PARTENARIAT

- Conseil Départemental : appui technique à l'ingénierie 62
- Région : participation à la déclinaison du SRADDET, etc.
- Coordination et mutualisation avec les autres partenaires territoriaux
- FNAU : participation aux travaux du réseau national
- URBA 8 : participation aux travaux du réseau régional
- Nouveaux partenariats
- Participation aux conférences débats des partenaires de l'agence

	1	2	3	4	5

### Thématique : PROJET DE TERRITOIRE

- Organisation colloque sur le concept de la ville du 1/4 d'heure / territoire de la 1/2 heure avec la chaire ETI & C. Moreno

	1	2	3	4	5
				X	X

### Thématique : RISQUES

- Poursuite de la démarche exploratoire d'élaboration d'une «matrice des risques territoriaux»

	1	2	3	4	5
	X	X	X	X	

### Thématique : SURCHAUFFE URBAINE

- Poursuite de la démarche exploratoire d'élaboration d'une «matrice des risques territoriaux»

	1	2	3	4	5
		X	X	X	X



## LES PRIORITÉS 2026

- Les mobilités avec :
  - *L'animation autour des actions du PDU,*
  - *Des démarches de déclinaison du schéma cyclable,*
  - *L'exploitation des données de l'enquête mobilité EMC2 à l'échelle du territoire d'Artois Mobilité,*
  - *L'accompagnement au bilan LOTI d'Artois Mobilité,*
  - *La participation à la revalorisation de l'ancienne voie ferrée Bully-Bruay,*
  - *La mobilité décarbonée et les enjeux de partage et d'usages de la voirie (impact du développement des modes doux sur les circulations locales),*
  - *Déclinaison territoriale du schéma fluvial,*
- Les transitions avec 2 nouvelles démarches liées au partenariat avec l'ADEME (Mobilisation des acteurs industriels dans la décarbonation et l'accompagnement des acteurs territoriaux aux vulnérabilités liées au changement climatique)
- Poursuite des actions relatives au Programme Alimentaire territorial (CABBALR), au suivi des programmes ACV, PVD, ...

## TÂCHES À RÉALISER EN 2026 PAR ACTION :

1/ **Élaboration/Actualisation/Évaluation = productions écrites, cartographiques**

2/ **Accompagnement/co organisation**

3/ **Participation (pas de production)**

4/ **Autres**

## Thématique : AGRICULTURE

- Suivi du Projet Alimentaire Territorial (CABBALR)

1	2	3	4
X	X		X

## Thématique : COMMERCE

- Suivi du Projet Alimentaire Territorial (CABBALR)

1	2	3	4
	X	X	

## Thématique : ECONOMIE

- Suivi des réflexions sur le fret fluvial (CABBALR)

1	2	3	4
		X	

## Thématique : MOBILITE

- Animation autour du Plan d'actions PDU (Artois Mobilités)
- Actualisation des données du schéma cyclable (Artois Mobilités)
- Exploitation des données de l'EMC2 (Artois Mobilités)
- Poursuite de l'accompagnement sur le Bilan LOTI (Artois Mobilités)
- Participation aux réflexions sur la revalorisation de l'ancienne voie Bully-Bruay (analyse des flux, enjeux urbains, lien avec la trame verte et bleue et enjeux écologiques) - Artois Mobilités
- Participation à la déclinaison du schéma cyclable (CABBALR)
- Programme Interlud (CABBALR)

1	2	3	4
	X		
X			X
X	X		
X	X		
		X	
		X	

## Thématique : MOBILITE DECARBONNEE

- Développement des modes doux et impact sur les plans de circulation communaux (CABBALR)

1	2	3	4

## Thématique : TRANSITIONS

- Convention ADEME (mobilisation des acteurs industriels dans la décarbonation + sensibilisation et accompagnement des acteurs territoriaux aux vulnérabilités liés au changement climatique)

1	2	3	4
X	X		X



## LES PRIORITÉS 2026

- Les suivis et mises en œuvre des Scots (CABBALR, PETR),
- Déclinaisons réglementaires dans le cadre des élaborations des PLUIH (de la Trame Verte et Bleue (CABBALR), d'une stratégie foncière (intégrant densification des ZAE - devenir des friches - identification et densification des pôles gares & hub de mobilité - sites de renaturation) – CABBALR, l'accompagnement à l'identification et la caractérisation du patrimoine de mémoire (Grande Guerre) – CABBALR,
- Participation aux démarches d'élaboration des PLUI-H (CABBALR, Ternois Com, 7 Vallées),
- Participation et accompagnement à l'élaboration des PCAET (CABBALR - PETR),
- Accompagnement à la démarche « Territoire de projet » (mission méthodologique exploratoire sur l'Auchellois en 2026) – CABBALR.

## TÂCHES À RÉALISER EN 2026 PAR ACTION :

1/ **Élaboration/Actualisation/Évaluation = productions écrites, cartographiques**

2/ **Accompagnement/co organisation**

3/ **Participation (pas de production)**

4/ **Autres**

## CABBALR

- Suivi, mise en œuvre et évaluation du SCOT de l'Artois
- Déclinaison règlementaire de la Trame Verte et Bleue (CABBALR)
- Déclinaison d'une stratégie foncière à inscrire au PLUIH (intégrant densification des ZAE - devenir des friches - identification et densification des pôles gares & hub de mobilité - sites de renaturation) - CABBALR
- Etude d'identification et de caractérisation du patrimoine de mémoire (Grande Guerre) - CABBALR
- Participation aux démarches d'élaboration du PLUI-H (CABBALR)
- Elaboration du PCAET (CABBALR)
- Territoire de projet (mission méthodologique exploratoire sur l'Auchellois en 2026) - CABBALR

	1	2	3	4
	X	X		
	X	X		
	X	X		
	X	X		X
			X	
	X	X		
	X	X		

## TERNOIS COM

- Accompagnement des démarches d'élaboration du PLUI-H (Ternois Com)

	1	2	3	4
--	---	---	---	---

X

## 7 VALEES

- Poursuite de l'accompagnement à l'élaboration du PLUI-H (7 Vallées)

	1	2	3	4
--	---	---	---	---

X

## PETR

- Finalisation suivi et mise en œuvre du SCOT du Ternois - 7 Vallées
- Suivi / participation / évaluation - PCAET (PETR)

	1	2	3	4
--	---	---	---	---

X X

X X



### LES PRIORITÉS 2026

- Missions d'accompagnement, Pour diverses communes nouvellement adhérentes à l'agence :
  - *Commune de Calonne-Ricouart - Autour de la place Lannoy,*
  - *Commune de Nœux-les-Mines,*
  - *En discussion avec les Commune de Haisnes, Frévent, Bajus, Hesdin-la-Forêt ou 7 Vallées, Lillers, Béthune.*
- Sur différents sujets comme :
  - *L'élaboration de projets urbains,*
  - *De schéma directeur urbain, ou réflexion urbaine centre-ville / quartier gare,*
  - *De suivi évaluation PVD, de suivi / évaluation du Contrat de Ville,*
  - *D'analyse de la vacance,*
  - *De mise en place d'outils numériques, ou offre numérique «Ville augmentée»,*
  - *Ou encore d'analyse des usages possibles d'un bâtiment public,*
- Elaboration d'une toile machinisme agricole sur le territoire du PETR,
- Portage du cadastre solaire (échelle CABBALR/ autres TERNOIS ? ...),
- Mission d'accompagnement à la réalisation d'une réflexion prospective sur le logement des Séniors (CABBALR),
- Elaboration d'un portail de données géographiques Ternois Com (intégrant la géolocalisation et la caractérisation des bâtiments communaux),
- Démarche expérimentale permettant de cibler les opportunités de décarbonation industrielle sur 3 ZAE pilotes (GRDF).

### TÂCHES À RÉALISER EN 2026 PAR ACTION :

1/ Élaboration/Actualisation/Évaluation = productions écrites, cartographiques

2/ Accompagnement/co organisation

3/ Participation (pas de production)

4/ Autres

#### Thématique : PROJET URBAIN

- Elaboration d'un projet urbain autour la place Lannoy - ville de Calonne-Ricouart
- Mission d'accompagnement à l'élaboration du projet urbain - ville de Haisnes
- Accompagnement à la mise en œuvre du projet de ville (schéma directeur - suivi PVD - analyse de la vacance - mise en place d'outils numériques) - ville de Frévent
- Analyse des usages possibles d'un bâtiment public - commune de Bajus
- Elaboration du Schéma directeur ville d'Hesdin-la-Forêt (Polarité prédéfini dans le SCOT) + évaluation PVD (7 Vallées)

1	2	3	4
---	---	---	---

X	X		
---	---	--	--

X	X		
---	---	--	--

X	X		
---	---	--	--

X	X		
---	---	--	--

X	X		
---	---	--	--

#### Thématique : ECONOMIE

- Elaboration d'une toile machinisme agricole sur le territoire du PETR

1	2	3	4
---	---	---	---

X	X		
---	---	--	--

#### Thématique : HABITAT

- Etude Logements des Séniors (CABBALR)

1	2	3	4
---	---	---	---

X	X		
---	---	--	--

### Thématique : POLITIQUE DE LA VILLE

- Suivi / évaluation du Contrat de Ville - ville de Nœux-les-Mines

1	2	3	4
X	X		

### Thématique : NUMERIQUE

- Offre «Ville augmentée»
- Elaboration d'un portail de données géographiques Ternois Com (intégrant la géolocalisation et la caractérisation des bâtiments communaux)

1	2	3	4
X	X		
X	X		

### Thématique : ENERGIE

- Portage du cadastre solaire (échelle du ex PMA)
- Démarche expérimentale permettant de cibler les opportunités de décarbonation industrielle sur 3 ZAE pilotes (GRDF)

1	2	3	4
	X		X
X			



## Les membres de droit et actifs



## Les membres associés



## Le collège des communes



FRÉVENT

Nœux les Mines

BÉTHUNE  
SMART CITY



WWW.AULARTOIS.FR

